



Colegiul Național Radu Greceanu
Str.N.Bălcescu Nr.8 , Slatina , Olt
☎ 0249-434710 fax 0249-434710
e-mail:c.n.r.g.2014@gmail.com
Nr. 3979/ 17.07.2020

Dezbatut și aprobat în

din data de 11.12.2020

Avizat în CA

din data de 16.12.2020

RAPORT PRIVIND STAREA INVATAMANTULUI COLEGIUL NAȚIONAL “RADU GRECEANU” SLATINA ANUL SCOLAR 2019- 2020



1. ARGUMENT

Prezentul raport prezintă activitățile derulate la nivelul **Colegiul Național “Radu Greceanu”** așa cum s-au dezvoltat din obiectivele Planului managerial pentru anul școlar 2019 – 2020, din Planul operațional pe anul școlar 2019 - 2020 și din obiectivele strategice cuprinse în Planul de dezvoltare instituțională al școlii, valabil pentru perioada 2019 – 2024. De asemenea, acest raport de activitate a fost întocmit pe baza rapoartelor întocmite de responsabilii diferitelor comisii metodice și tematice, precum și pe baza datelor statistice furnizate de serviciul Secretariat.

Concluziile obținute constituie premisa optimizării atât pentru documentele strategice, cât și pentru Planul managerial și operațional din anul școlar 2020 – 2021.

2. CAPACITATE INSTITUȚIONALĂ

2.1. Date de identificare a școlii

Denumirea unității de învățământ: Colegiul Național Radu Greceanu

Tipul de învățământ: de stat

Adresa: Strada Nicolae Bălcescu Nr.8 , Slatina , Olt

Cod poștal : 230092

Telefon/ Fax ☎ 0249-434710 fax 0249-434710

2.2. Organigrama

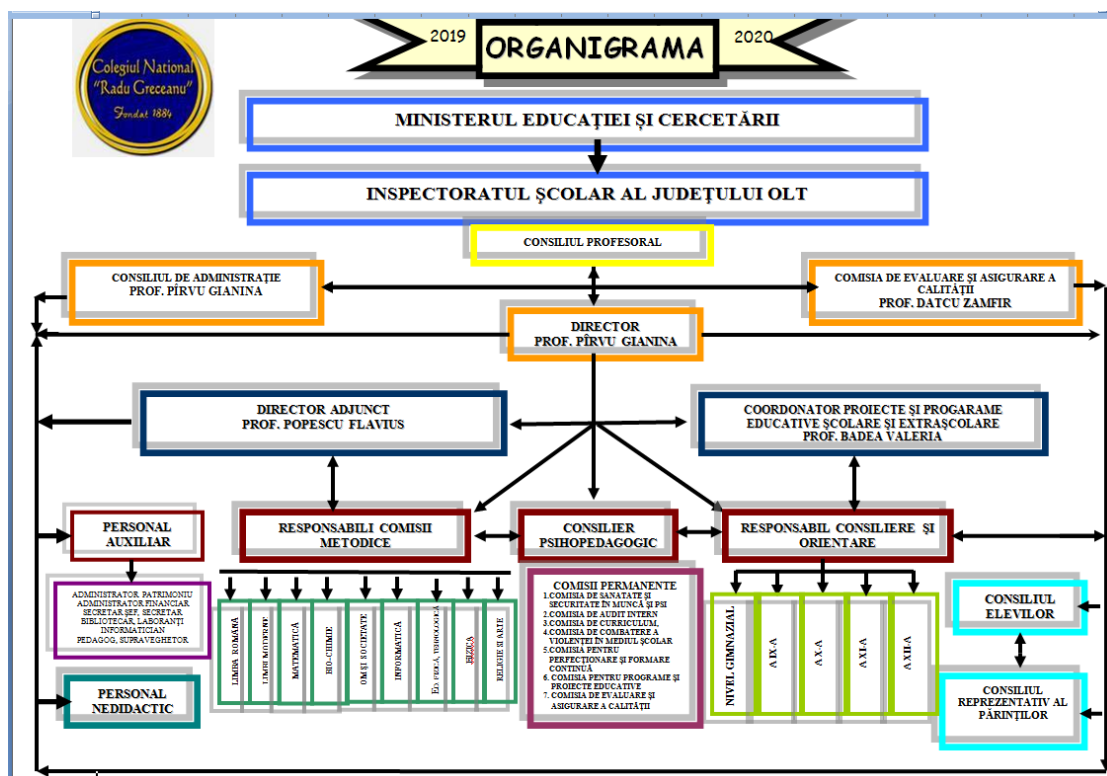

2.3. Niveluri de învățământ

➤ Nivel Gimnazial

➤ Nivel Liceal

Profil real: specializare:

- 4 clase, din care: - 2 cls. matematică – informatică
- 1 cls. matematica- informatica, intensiv – informatică
- 1 cls. științele naturii

Profil uman:

- 3 clase, din care: - 1 cls. filologie
- 1 cls. Filologie, intensiv franceza
- 1 cls. bilingv – engleză

2.3.1. Efective de elevi pe nivel, la începutul anului școlar 2019 - 2020

- Număr de elevi :974, dintre care 117 la gimnaziu și 857 la liceu;

- Număr de clase : 34, dintre care 5 de gimnaziu și 29 de liceu;

- Proveniență : gimnaziu: urban: 86 - 74 % , rural: 31- 26%;

liceu: urban: 692 – 80,75 % , rural: 165- 19,25%;

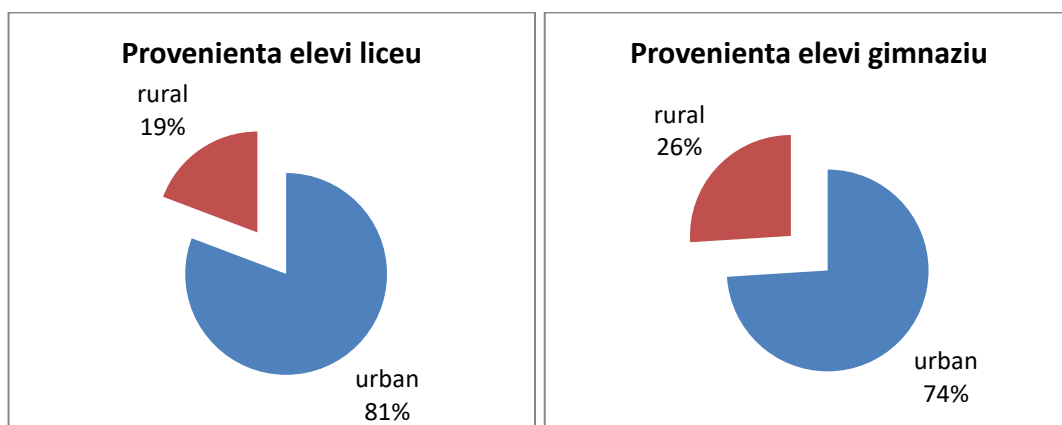

Dinamica populației școlare în ultimii patru ani școlari:

Anul școlar	Nr. elevi la început de an școlar	
	Clasele 5-8	Clasele 9-12
2017-2018	126	917
2018-2019	136	879
2019-2020	117	857

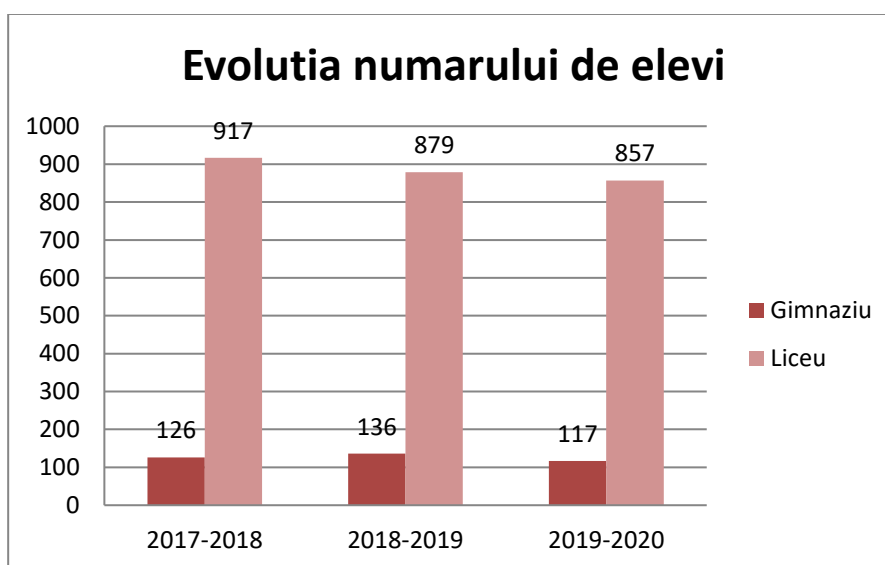

2.4. Resurse umane

Având ca obiectiv –Promovarea unei politici de personal care să asigure calitatea și eficiența activității educaționale, orele vacante au fost acoperite cu cadre didactice calificate sau personal asociat cu rezultate deosebite în activitatea didactică.

În ceea ce privește personalul didactic auxiliar și nedidactic, în anul școlar 2019– 2020, am avut în vedere repartizarea pe posturi cu respectarea metodologiei în vigoare.

2.4.1. Personal didactic, didactic auxiliar, nedidactic, personal de conducere

TOTAL 79 persoane
54 personal didactic, din care 2 - personal de conducere
11 personal auxiliar
14 personal nedidactic

PERSONAL DIDACTIC

- **TITULARI – 54**

Cadre didactice cu gradul I: (50 cadre didactice) – 2 doctori

- vechime peste 25 ani.....24 cadre didactice
- vechime 20-25 ani.....13 cadre didactice
- vechime 15-20 ani.....13 cadre didactice

Cadre didactice cu gradul II: (3 cadre didactice)

- vechime 20-25 ani.....1 cadru didactic
- vechime 10-15 ani..... 2 cadre didactice

Cadre didactice cu gradul definitiv: (1 cadru didactic)

- vechime 1-5ani.....1 cadru didactic

- **DETASATI : (3 cadre didactice)**

- vechime peste 25ani..... 2 cadre didactice
- vechime 20-25 ani.....1 cadru didactic

- **COMPLETARE: (1 cadru didactic)**

- vechime 15-20 ani..... 1 cadru didactic

- **OBLIGAȚIE CATEDRA: (1 cadru didactic)**

- vechime 15-20 ani..... 1 cadru didactic

- **PLATA CU ORA : (3 cadre didactice)**

- vechime peste 25 ani..... 2 cadre didactice
- vechime 15-20 ani..... 1 cadru didactic

- **PERSONAL ASOCIAT : (1 cadru didactic) -doctor**

- vechime 20-25 ani.....1 cadru didactic

PERSONAL AUXILIAR - 11

- Secretar – 2
- Administrativ – 3
- Bibliotecar – 1
- Informatician – 1
- Laborant – 2
- Supraveghetor – 1
- Pedagog – 1

PERSONAL NEDIDACTIC – 14

- Ingrijitor – 6
- Muncitor calificat – 4
- Paznic – 4

2.5. Baza materială

De la bun început trebuie să arătăm faptul că, urmare a preocupării majore a profesorilor diriginți, a întregului colectiv didactic și nedidactic, la începutul anului școlar trecut școala noastră arăta destul de bine. Trebuie de asemenea, remarcată preocuparea tuturor celor implicați în procesul instructiv educativ, desfășurat în școala, în conștientizarea menținerii ordinii, curățeniei și a îngrijirii patrimoniului material al școlii, la finele anului școlar neînregistrându-se cazuri majore de deteriorare a bunurilor din dotare, chiar dacă au fost câteva clase care au ridicat uneori probleme.

Colegiul National „Radu Greceanu” beneficiaza de un ansamblu arhitectural compus din cinci corpuri distincte. Sunt clădiri care s-au ridicat treptat, pe parcursul evoluției mai multor generații, fiecare purtând amprenta timpului în care a fost construită.

. Spații școlare, auxiliare, administrative

SPAȚII PENTRU ÎNVĂȚĂMÂNT

Suprafață-2230 mp stare bună, funcționale

BIBLIOTECĂ

Suprafață-102,2 mp stare bună, funcțională, număr de volume 28000

În ultimii ani școlari s-au asigurat manualele în proporție de 90 %.

Există o evidență zilnică a vizitelor la sala de lectură, a cărților împrumutate și chiar a frecvenței elevilor la bibliotecă.

S-au organizat diferite activități culturale, omagieri ale scriitorilor, expoziții de carete, de manuale, etc.

INTERNAT

Suprafață-544 mp stare bună,funcțional.

CANTINĂ

Suprafață-157 mp stare bună,funcțională

S-a asigurat masa pentru 35 elevi în ultimul an școlar.

BAZA SPORTIVĂ

- Sala sport-suprafață 1066 mp stare bună, funcțională
- Sala sport-suprafață 868 mp, nefuncțională
- 1 teren de fotbal, handbal, 2 de baschet în exterior.

DOTĂRI

- 40 săli de clasă sunt în stare bună/ foarte bună de funcționare, în mare majoritate fiind dotate cu table magnetice.
- 5 laboratoare de informatică sunt dotate cu calculatoare – 130, legate la rețeaua de INTERNET, imprimante și videoproiectoare. 4 sunt dotate cu instalație de aer condiționat.
- 2 laboratoare de biologie, 1 laborator de chimie, 2 laboratoare fizică, sunt bine dotate cu materiale didactice necesar pentru desfășurarea aplicațiilor practice. S-au achiziționat materiale didactice, substanțe și aparatură pentru laboratorul de biologie și chimie. Trei dintre laboratoare sunt dotate cu tablă multitouch.
- Sala multimedia dotată cu tablă magnetică și tablă multitouch.
- Amfiteatru cu 185 de locuri, parter + etaj, cu instalație de sonorizare nouă și INTERNET.
- 1 sală de sport funcțională

DENUMIREA FINANȚĂRII	CREDITE	PLĂȚI	
BUGET LOCAL TOTAL	405668,00	400240,69	
BUNURI ȘI SERVICII-A	365668,00	365665,69	
		212261,69	200103-GAZE+ENERGIE ELECTRICA
		30522,00	200104- APA, CANAL, SALUBRIZARE
		9093,00	200108-ABONAMENT INTERNET
		2183,00	200107-TRANSPORT PROFESORI NAVETISTI
		11809,00	200109-MATERIALE CONSUMABILE
		99205,00	200130-BUNURI SI SERVICII
		355,00	2013-PREGATIRE PROFESIONALA
		238,00	2014-PROTECTIA MUNCII
BUNURI ȘI SERVICII- VENITURI	135000,00	24533,20	
		6494,89	200130-PRESTARI SERVICII
		16725,31	200301-ALIMENTE
		1313,00	203004-CHIRII
BURSE	40000,00	34575,00	34575,00-BURSE MERIT, STUDIU PERFORMANTA
BUGET STAT TOTAL	3271711,00	3263435,00	
CHELTUIELI DE PERSONAL	3223166,00	3217320,00	
BURSE	11652,00	11652,00	5901-BURSE BANI DE LICEU
FOND HANDICAP	30062,00	30062,00	5940-SUME AFERENTE PERSOANELOR CU HANDICAP NEINCADRATE
AJUTOARE SOCIALE	6831,00	4401,00	5702-TRANSPORT ELEVI NAVETISTI

3. EFICACITATE EDUCATIONALĂ

3.1 Managementul procesului de predare – învățare – evaluare. Practici și strategii manageriale

La începutul anului școlar, 2019 – 2020, activitățile de predare, învățare și evaluare au fost proiectate în funcție de particularitățile fiecărei clase. Profesorii au aplicat metode didactice centrate pe grup/ elevi și au răspuns cererilor elevilor și părinților privind acordarea de sprijin în învățare.

La nivelul școlii, în contextul pandemiei, s-a organizat programul școlii online, conform orarului școlii.

În vederea participării elevilor la examenele de Evaluare Națională și Bacalaureat, s-au organizat s-au desfășurat ore pentru pregătirea elevilor, atât online, cât și conform unui program orar, în incinta școlii, la disciplinele: limba și literatura română, matematică, istorie, biologie, fizică, geografie, chimie, discipline socio-umane, în funcție de profil. Considerăm că activitatea în cadrul școlii fost bună și foarte bună, având în vedere promovabilitatea/ ani de studiu și promovabilitatea la evaluare națională – 100% și bacalaureat, promoția 2019 – 2020, după sesiunea iunie-iulie – 91.30 %.

3.1.1. Oferta curriculară

OPȚIONALE C.D.Ș.

ANUL ȘCOLAR 2019-2020

Nr. crt.	Aria curriculară	Nume, prenume cadru didactic	Denumire opțional	Clasa
1.	Limbă și comunicare	Alexandru Felicia	Morfologie și sintaxă	a XII-a B
2.		Cîrstea Mihaela	Teorie literară	a XII-a D
3.		Cîrstea Mihaela	Gramatica limbii române	a XII-a A
4.		Cîrstea Mihaela	Teorie literară	a XII-a A
5.		Cîrstea Mihaela	Teorie literară	a XII-a G
6.		Iacobescu Victor	Teorie literară	a XII-a H
7.		Iacobescu Victor	Morfologie și sintaxă	a XI-a C
8.		Lișteveanu Mariana	Sintaxa frazei – limba română	a XII-a C
9.		Marica Teodora	Morfologie și sintaxă	a XI-a A
10.		Moraru Mirela	Teorie literară	a XII-a B
11.		Moraru Mirela	Stilistică	a XI-a D
12.		Neagoe Mihaela	Limba latină	a IX-a A
13.		Neagoe Mihaela	Morfologia limbii române	a X-a C
		Neagoe Mihaela	Latina - aprofundare	a IX-a A
14.	Masay Larisa	Developing Oral Communication Skills	a XII-a C	

15.		Popa Liana	Developing Writing Skills	a XI-a C
		Misu Luminita	Franceza – 2 ore	a IX-a B
16.	Matematică și Științe ale naturii	Gusatu Ion	Aprofundare	a IX-a F
17.		Oporanu Marin	Relații și funcții	a IX-a D
18.		Oporanu Marin	Aprofundare	a X-a F
19.		Chirițescu Elena	Aprofundare (2 ore)	a XI-a D
20.		Chirițescu Elena	Complemente de analiză matematică	a XI-a D
21.		Taclit Daniela	Aprofundare (2 ore)	a XII-a D
22.		Taclit Daniela	Complemente de matematică	a XII-a D
23.		Radu Teodor	Aprofundare (2 ore)	a XII-a E
24.		Radu Teodor	Aprofundare (2 ore)	a XII-a H
25.		Țecu Ion	Aprofundare (2 ore)	a XI-a G
26.		Țecu Ion	Aprofundare (2 ore)	a XII-a G
27.		Radu Teodor	Complemente de analiză matematică	a XII-a G
28.		Ioniță Nicolae	Metode de rezolvare a problemelor de fizică	a XII-a H
29.		Chiroiu Violeta	Metode de rezolvare a problemelor de fizică	a XII-a E
30.		Popescu Mirela	Tehnici de rezolvare a problemelor de chimie organică	a X-a D
31.		Păun Adina	Tehnici de rezolvare a problemelor în chimia organică	a XII-a E
32.		Mihai Mariana	Metode de rezolvare a problemelor de biologie	a XII-a E
33.		Mihai Mariana	Metode de rezolvare a problemelor de biologie	a XI-a D
34.		Pîrvu Gianina	Metode de rezolvare a problemelor de biologie	a XII-a D
35.		Chirițoiu Mihaela	Metode de rezolvare a problemelor de biologie	a XI-a G
36.		Ilie Daniela	Istoria evreilor. Holocaustul	a X-a A
37.		Ilie Daniela	Istoria Monarhiei în România	a XI-a B
38.		Ilie Daniela	Istoria Comunismului în România	a XII-a A
39.		Ilie Daniela	Istoria evreilor. Holocaustul	a XII-a A
40.		Sîrghie Elena	Istoria Holocaustului în România	a XI-a A
41.		Sîrghie Elena	Istoria recentă a României	a XII-a C
42.		Balaban Dumitru	Istoria parlamentului și a vieții parlamentare	a XII-a B
43.		Datcu Zamfir	U.E. – dezvoltare economică și durabilă	a XI-a C
44.		Datcu Zamfir	U.E. – dezvoltare economică și durabilă	a XI-a A
45.		Diaconu Rodica	Geografia României: Analiză regională	a XII-a A

46.		Moise Gheorghe	Istoria logicii	a XI-a C
47.		Moise Gheorghe	Competența în mass-media	a XII-a C
48.		Barbu Monica	Economie aplicată	a XII-a A
49.		Barbu Monica	Educație financiară	a XI-a B
50.	Arte și Religie	Iancu Daniela	Fotografia de artă	a XI-a A
51.		Marinescu Doru	Muzica ușoară la interferența sec. XX-XXI	a XI-a A
52.		Marinescu Doru	Muzica ușoară la interferența sec. XX-XXI	a XII-a C
53.		Popescu Flavius	Istoria religiilor	a XI-a C
54.		Popescu Flavius	Istoria religiilor	a XII-a C
55.		Tehnologii	Bălan Violeta	Informatică - Aprofundare
56.	Oprea Bianca		Informatică - Aprofundare	a IX-a G

OPȚIONALE C.D.Ș. – CLASELE V-VIII

Anul școlar 2019-2020

Nr. crt.	Nume, prenume profesor	Denumire opțional	Clasa
1.	Gușatu Ion	Matematică	a V-a A
2.	Oporanu Marin	Matematică	a V-a B
3.	Ioniță Adriana	Matematică	a VI-a A
4.	Marcu Doru	Matematică	a VII-a A
5.	Ioniță Adriana	Matematică – Aprofundare	a VIII-a A
6.	Radulescu Rodica	Informatică și TIC	a VIII-a A

Total	Aprofundare	Extindere	CDȘ- Ca disciplină nouă
71	22	4	45

REZULTATELE LA ÎNVĂȚĂTURĂ

Situația statistică a procentului de promovare/ frecvență în ultimii trei ani școlari:

Anul școlar		Nr. elevi la început de an școlar		Nr. elevi la sfârșit de an școlar		Număr Promovați		% Promovați		% Frecvență	
		5-8	9-12	5-8	9-12	5-8	9-12	5-8	9-12	5-8	9-12
2017-2018	Nr/%	126	917	130	909	127	890	97,69%	97,91%	98,01%	95,21%
2018-2019	Nr/%	136	879	134	876	130	856	97,01%	97,71%	97,19%	93,80%
2019-2020	Nr/%	117	857	119	850	119	850	100%	100%	97,74%	94,72%

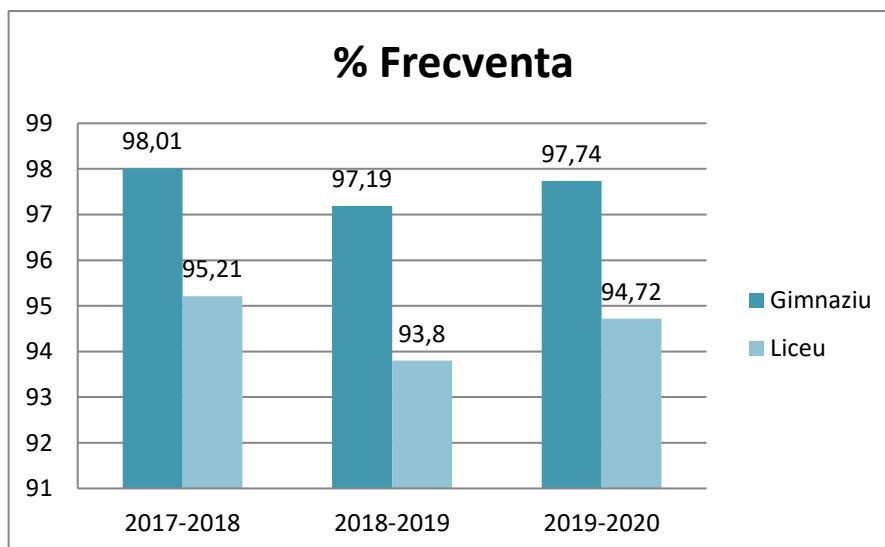
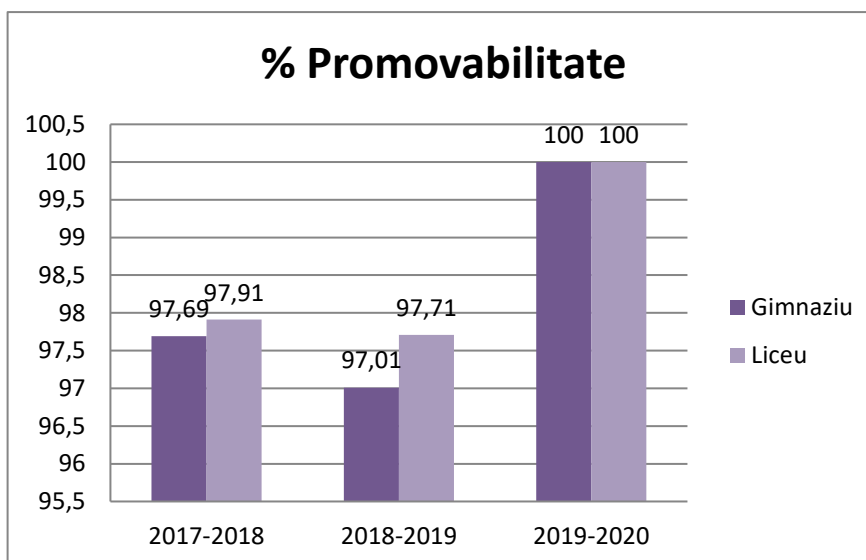

Rezultate pe transe de medii, după cum urmează:

n școlar	Medii între	Medii între	Medii între
2017-2018	5-6,99	7-8,99	9-10

Gimnaziu	0	31	96
An școlar 2018-2019	Medii între 5-6,99	Medii între 7-8,99	Medii între 9-10
Gimnaziu	0	37	93
An școlar 2019-2020	Medii între 5-6,99	Medii între 7-8,99	Medii între 9-10
Gimnaziu	0	20	99

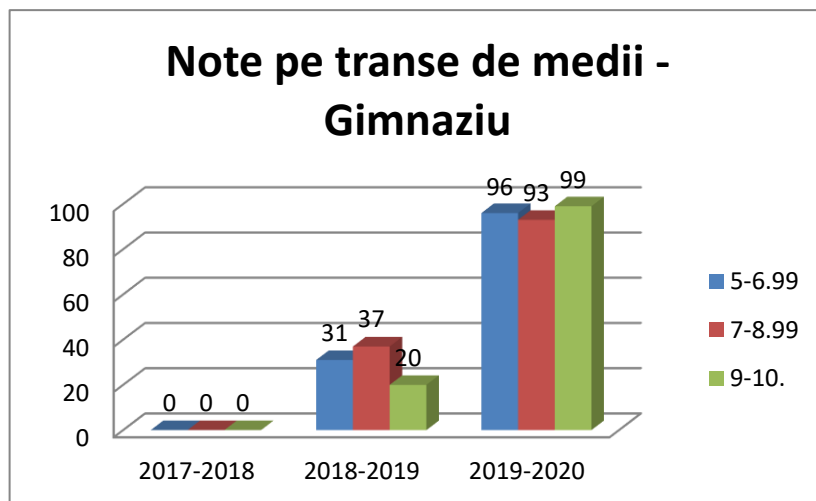

An școlar 2017-2018	Medii între 5-6,99	Medii între 7-8,99	Medii între 9-10
Liceu	9	484	397
An școlar 2018-2019	Medii între 5-6,99	Medii între 7-8,99	Medii între 9-10
Liceu	5	399	452
An școlar 2019-2020	Medii între 5-6,99	Medii între 7-8,99	Medii între 9-10
Liceu	2	270	578

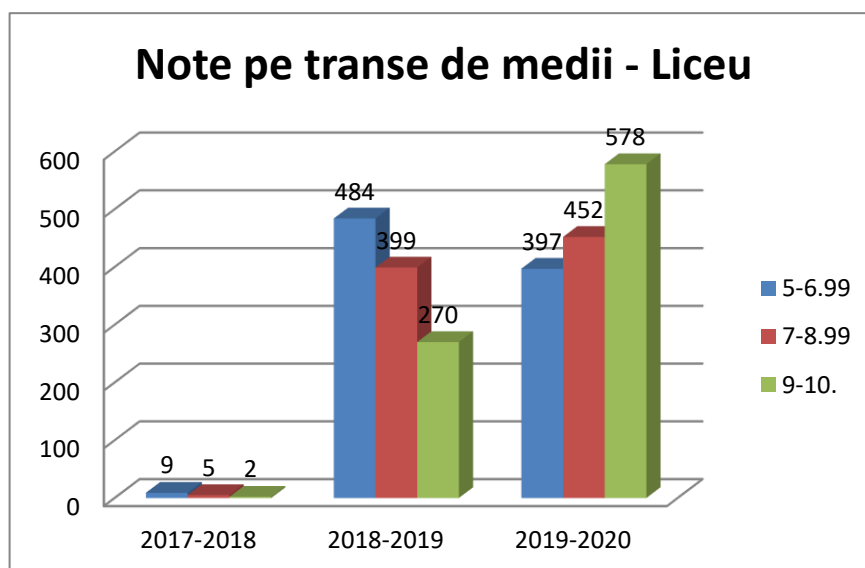

Rezultate obținute de elevii claselor a XII-a la bacalaureat

BACALAUREAT	Promovabilitate iulie	Promovabilitate august
2017 – 2018	90.83%	95.00%
2018 – 2019	94.43%	99.12%
2019-2020	91.30%	97,39%

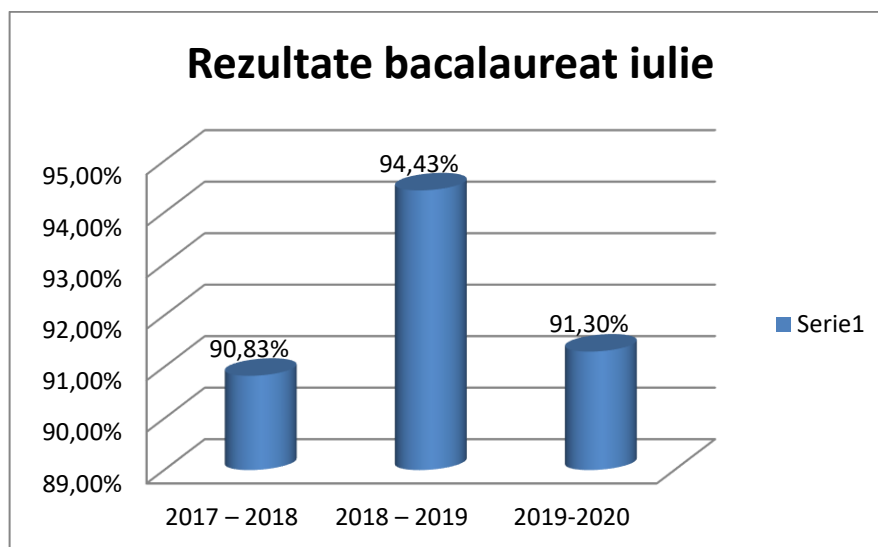

Rezultate obținute de elevii claselor a VIII-a la Evaluarea Națională și Admitere în ultimii trei ani școlari

ANUL SCOLAR	Nr. elevi Înscriși	Nr. elevi prezenți	< 5	5.00-6.00	6.00-7.00	7.00-8.00	8.00-9.00	9.00-10	% Promovabilitate
2017 – 2018	27	27	0	1	4	7	8	6	100%
2018 – 2019	51	51	1	4	5	9	16	16	98%
2019 - 2020	19	19	0	0	1	1	4	13	100%

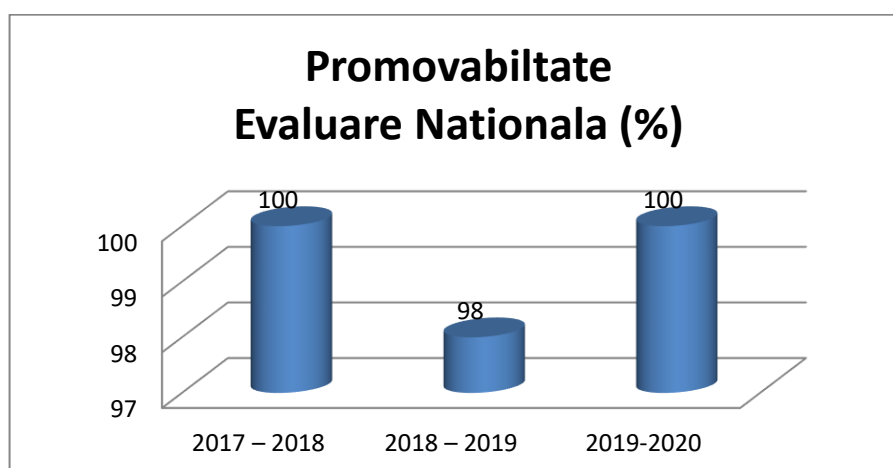

Planificarea și implementarea strategiilor manageriale în cadrul consilierii și orientării școlare și profesionale. Sistem organizatoric și decizional

Director: prof. Gianina Isabela Pirvu

Director adjunct: prof. Popescu Flavius

Consilier educativ: prof. Badea Valeria

Coordonator ai comisiei profesorilor diriginți: prof. Moraru Mirela

Psihopedagog: prof. Aurora Szocs

Situația cazurilor de agresivitate/ violență în școală

Elevi consiliați – 1

Elevi consiliați în grup/ clase – 0

Părinți consiliați individual – 0

Cazuri ameliorate în urma procesului de consiliere – 1

Managementul educației nonformale

Obiective urmărite:

- educația școlară și extrașcolară – dimensiune a procesului de învățare permanentă
- recunoașterea educației nonformale ca spațiu aplicativ pentru educația formală
- responsabilizarea elevilor și implicarea mai activă a Consiliului Școlar al Elevilor în viața școlii
- stimularea implicării tinerilor în promovarea valorilor și principiilor etice: dreptate, toleranță, pace, cetățenie activă, respectarea drepturilor omului